

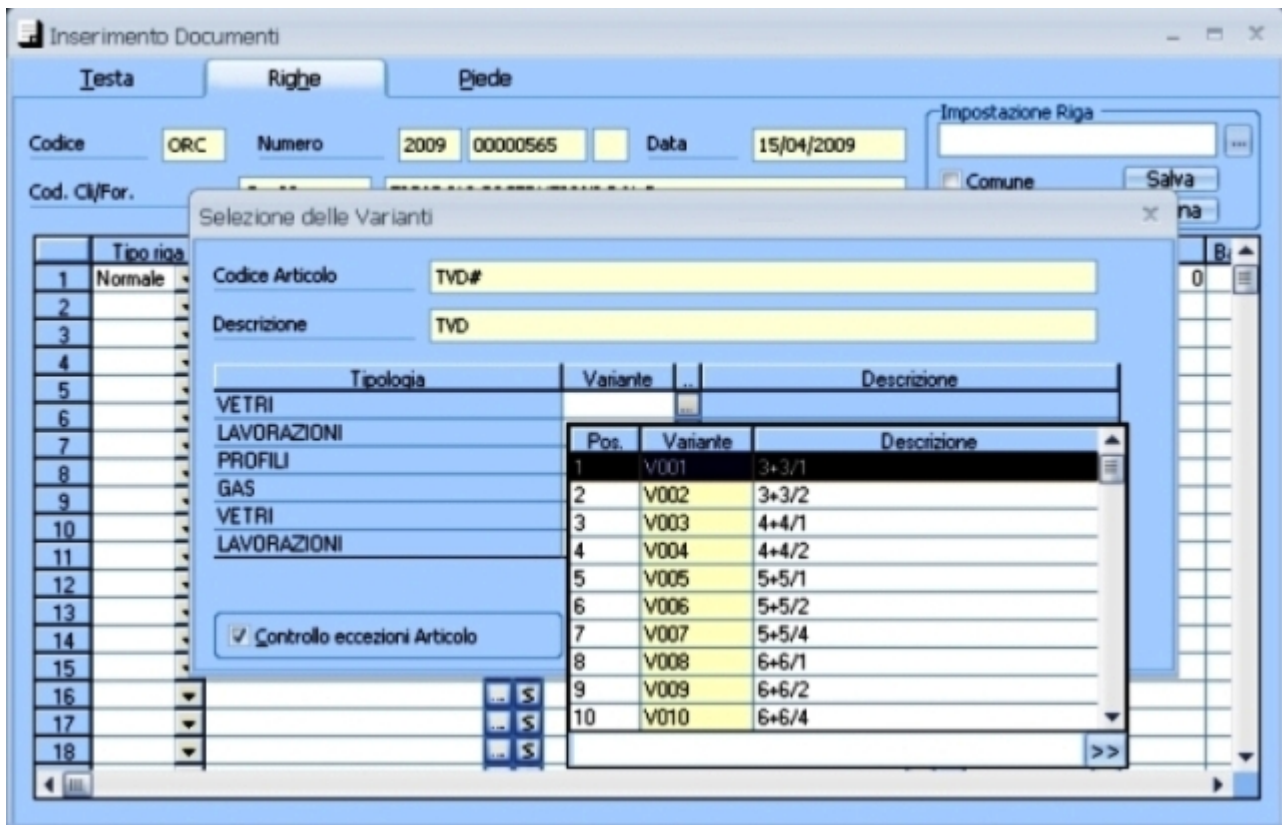

# ***Revolution glass***

***Applicativo integrato per la moderna vetreria***

**TEN PROGRAM**



### Codifica prodotti

Possibilita' di codifica dei prodotti con tipologia e varianti per venire incontro alle esigenze di composizione dei prodotti finiti. ( vetrocamera, stratificati, strutturali, etc.

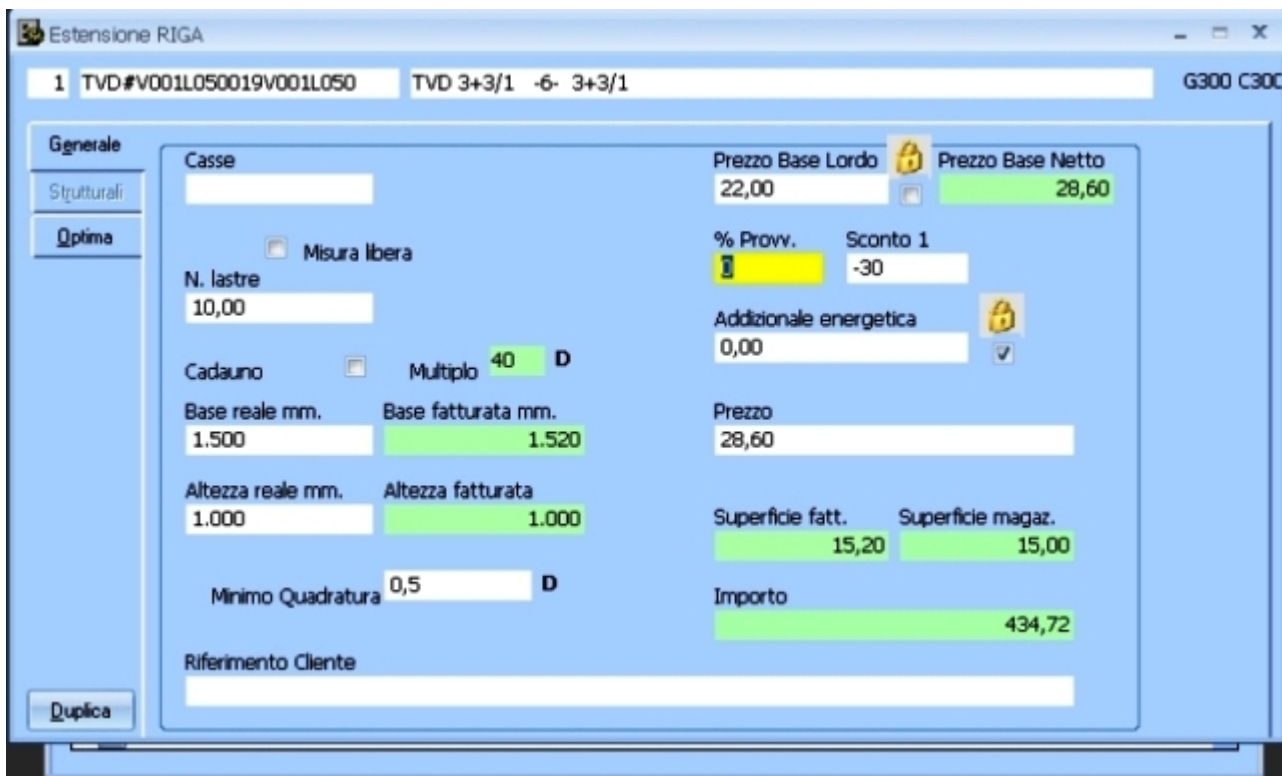

### Riga documenti

Inserimento dati nella riga documento ( ordine, ddt, etc. ) dove viene prevista ogni tipologia presente nella vetreria., ( dimensioni in mm, addizionale energetica, calcolo costo base, etc.)

# TENPROGRAM SOFTWARE APPLICATIVO

Via Parallela, 51 - 25054 OUSOADO (BS)  
Tel. 030 2524288 (n.a.) - Fax 030 2524188  
www.revolutionglass.info - e-mail: info@revolutionglass.info  
Capitale Sociale € 2.000.000 i.v.  
R.E.A. n. 03208480172  
Reg. Imp. - Codice Fiscale e Partita IVA n. 03208480172  
Azienda Certificata UNI EN ISO 9001:2008



Le vetrate di cui al presente DOT sono conformi al marchio CE rispetto, ove applicabile

Destinatario  
**COSTRUZIONI REVOLUTION  
DI GEOM. LEONE**  
VIA CAORSO 125  
25100 BRESCIA C

<b>D.D.T. - D.P.N. 14.08.1996 n. 472</b>		Codice cliente C 447	Partita IVA IT 00357520337	Numero Documento <b>2.408</b>	Data Documento <b>23/10/2008</b>
Trasporto a cura del destinatario		Causale del trasporto VEDUTA		Inizio del trasporto e consegna Data - Ora 23/10/2008 12.44	
Aspetto esterno dei vetri A VISTA				N. Carti 1	Pagina 1
Luogo di destinazione					

Descrizione del vetro (Rifer. - Qualità)	QUANTITA'	MISURE	NO. DECATI
Ns ORDINE STRUTTURALE N. 2624 del 25/09/2008 ORD DEL 15/09/2008  TVO STOP 65 DARK BLU 8#2 (vac) 15NR- 3+3 BE/1 #3  ASSEMBLATO SFALDATO VEDI DESCRIZIONE SOLLATURA AND-UV ( 18 X 7 )  INCOLLAGGIO VETRO / ALLUMINO  DISPACCIO E PULIZIA CELLULA.	1	1.188 x 2.090	2,54

**Documento di trasporto**  
Esempio stampa documento di trasporto

# TENPROGRAM SOFTWARE APPLICATIVO

Spett.le  
REVOLUTION INFIBSI S.p.A  
VIA DEUCCI, 14  
25100 BRESCIA (BS)

50	-	3.200	Ita	27/10/2008	Cod. Cliente	C: 982	Pagina	1
Destinazione:				UNIVERSITA' DI HANNOVER HARRVSR(D)		Data consegna prevista: 11/12/2008 Sezione AT: 50		
Descrizione Articolo	Dimensioni	Lastre	Riferimenti	Peso Kg.				
ORD 13071 DEL 23/10/2008 COMM. 1114109220X PERUGIA								
TVO 5+5 SUNGUARD HP NEUTRAL PLUS501 (vac) 15NR- 3+3#1 (vac)	1.012	1.320	4	R.F. 0532 PR. 27 CTR. A04	214,40			
	850	1.365	8	R.F. 0532 PR. 27 CTR. B01	377,60			
	867	1.320	4	R.F. 0532 PR. 27 CTR. A03	162,40			
	082	1.210	10	R.F. 0532 PR. 27 CTR. D 01	418,00			
	862	1.300	13	R.F. 0532 PR. 27 CTR. C 01	484,40			
	862	1.180	2	R.F. 0532 PR. 27 CTR. D 02	62,40			
	087	970	4	R.F. 0532 PR. 27 CTR. C03-04	138,00			
	1.012	755	4	R.F. 0532 PR. 27 CTR. A04	121,60			
	867	755	4	R.F. 0532 PR. 27 CTR. C03-04	164,00			
	087	755	4	R.F. 0532 PR. 27 CTR. A03	164,00			
	082	755	2	R.F. 0532 PR. 27 CTR. D 02	52,00			
	862	755	10	R.F. 0532 PR. 27 CTR. D 01	260,00			

Segue a pagina successiva.....

**Ordine cliente**  
Esempio stampa conferma ordine a cliente

50 - 3.200 del 27/10/2008

Cod. Cliente : C 995 Pagina : 2

Destinazione : UNIVERSITA' DI HANNOVER  
HANNOVER (D) Data consegna prevista : 11/12/2008  
Settimana N° : 50

Descrizione Articolo	Dimensioni	Lastre	Riferimenti	Peso Kg.
	862 755	12	RIF. 0632 PR. 27 CTR. C.01	312,00
	850 755	8	RIF. 0632 PR. 27 CTR. B.01	204,80
<b>TVD 6+6/2 ACUST (sf) -15 NR- 4+4 B.E./2 #3 (sf)</b>	440 2.394	12	RIF. 0632 PR. 7 CTR. B.02	630,00

Totale MQ. 89,14 Totale lastre 100 Totale Peso Kg. 3.691,60

## Ordine cliente

Esempio stampa conferma ordine a cliente

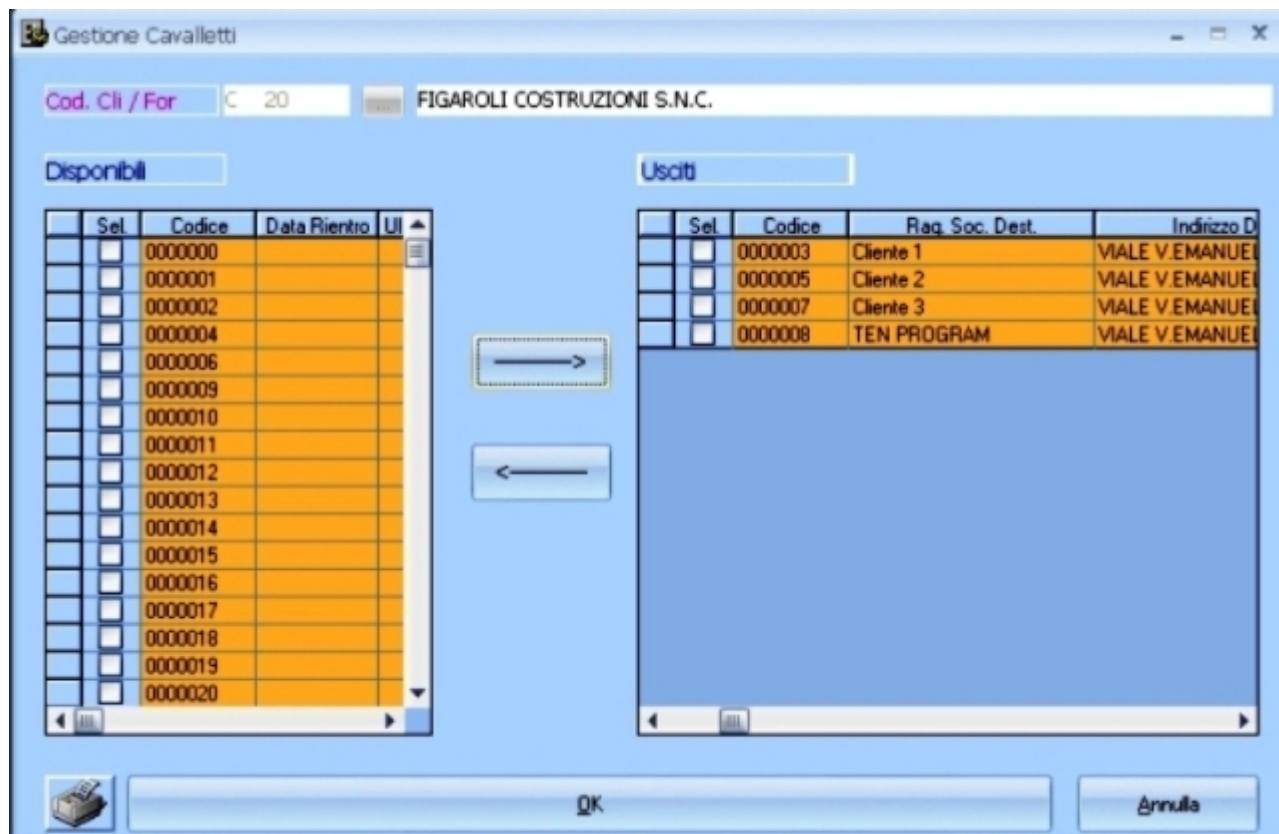

## Gestione cavalletti

Gestione immediata del carico e scarico cavalletti

000036	AG-ITO MAG. CIRIO SPA	VIA C. COLOMBO N. 8	36027	NOVENTA PADOVANA	PD	2008-02-27	VILARIO	10000000
000048	STP CL/MFA	VIA BISTENIA PROVINCIALE BARBERI NESE FI BICENZI			FI	2008-04-28	SFRANCESCO	20000000
000059	MAG. CIRIO SPA	VIA C. COLOMBO N. 8	36027	NOVENTA PADOVANA	PD	2008-02-27	SASSANO	25000000
000068	A & C	VIA C. COLOMBO N. 8	36027	NOVENTA PADOVANA	PD	2008-02-27		25000000
000067	ADMANCE LOGIC	VIA C. COLOMBO N. 8	36027	NOVENTA PADOVANA	PD	2008-02-27		25000000
000072	CANTIERE	VIA CA' NORELLI LOTTO FUSANA		RONCADE	TV	2008-02-25		10000000
000081	CANTIERE	VIA CA' NORELLI LOTTO FUSANA		RONCADE	TV	2008-02-25		10000000
000090	CANTIERE	VIA CA' NORELLI LOTTO FUSANA		RONCADE	TV	2008-02-25		10000000
000088	SCILLA & CARDICI	VILLOREBA		TREVISO	TV	2008-02-25	VILARIO	21000000
000080	SUN POWER	VILLOREBA		TREVISO	TV	2008-02-25	VILARIO	21000000
000081	A35 P. SPA	VIA C. COLOMBO N. 8	36027	NOVENTA PADOVANA	PD	2008-02-25	VILARIO	25000000
000089	SCILLA	VILLOREBA		TREVISO	TV	2008-02-25	VILARIO	21000000
000084	SCILLA	VILLOREBA		TREVISO	TV	2008-02-25	VILARIO	21000000
000072	SCILLA	VILLOREBA		TREVISO	TV	2008-02-25	VILARIO	21000000
000090	CANTIERE	VIA CA' NORELLI LOTTO FUSANA		RONCADE	TV	2008-02-25		10000000
000010	CANTIERE	VIA CA' NORELLI LOTTO FUSANA		RONCADE	TV	2008-02-25		10000000
000014	A35 P. SPA	VIA C. COLOMBO N. 8	36027	NOVENTA PADOVANA	P	2008-02-25		25000000
000019	A35 P. SPA	VIA C. COLOMBO N. 8	36027	NOVENTA PADOVANA	P	2008-02-25		25000000
000082	CANTIERE	VIA CA' NORELLI LOTTO FUSANA		RONCADE	TV	2008-02-25		10000000
001014	STP & C. CLYMFA	VIA BISTENIA PROVINCIALE BARBERI NESE BICENZI			FI	2008-02-28	SASS. FRANCESCO	10000000

Totale n. 27 cavalletti.

**Cliente / Fornitore**

C 63 ALFA ALUMINIUM SPA

VIA F.LLI LECCHI N. 39 - 25121 BRESCIA (BS)

Cod. Cav.	Regione Sociale Dest.	Indirizzo Dest.	Località Dest.	Doc. Rif.	Autob.	Data Impegno
000010	ASO S.R.L.	VIA F.LLI LECCHI N. 39	25121 BRESCIA	BS		10/04/2008
000007	ASO S.R.L.	VIA F.LLI LECCHI N. 39	25121 BRESCIA	BS	2008-01	10/04/2008
000001	ASO S.R.L.	VIA F.LLI LECCHI N. 39	25121 BRESCIA	BS	2008-01	10/04/2008

Totale n. 3 cavalletti.

**Situazione cavalletti**

Esempio della stampa situazione cavalletti presso il cliente

**Lavagna Documenti**

Visione Teste Documenti

Codice Doc.	Esercizio	Numero Doc.	Bis	Data Doc.	Nym. Ft. Rif.	Data Rif.	Cl/For	Regione Sociale	Listino
50	2008	00002419		08/08/2008	2419	08/08/2008	C 2169	VETRODOMUS S.p.A.	
50	2008	00002518		04/09/2008	2518	04/09/2008	C 2169	VETRODOMUS S.p.A.	
50	2008	00002981		07/10/2008	2981	07/10/2008	C 2169	VETRODOMUS S.p.A.	
50	2008	00002999		08/10/2008	2999	08/10/2008	C 2169	VETRODOMUS S.p.A.	
50	2008	00003000		09/10/2008	3000	09/10/2008	C 2169	VETRODOMUS S.p.A.	
50	2008	00003030		13/10/2008	3030	13/10/2008	C 2169	VETRODOMUS S.p.A.	
55	2008	00003057		15/10/2008	3057	15/10/2008	C 2169	VETRODOMUS S.p.A.	
5n	2008	00003073		15/10/2008	0. 15/10/2008	15/10/2008	C 2169	VETRODOMUS S.p.A.	

Visione righe Vetrodomus

Cod. Art.	Descrizione	UM	NCasse	Casse re.	Base	Altezza	NLaghe	Cad.	M.L.	Mjn.
	ARGENTATO 3 MM N. 40 2100X 3210							No	No	
	FLOAT 3 MM N. 40 2100X 3210							No	No	
	DA STRATIFICARE PVB 0,38							No	No	
SVD2#V808L999P001V066L999	SVD ARGENTATO 3 /0,38/ 3	MQ	0	0	2100	3210	20	No	No	0,0
SVD2#V808L999P001V066L999	SVD ARGENTATO 3 /0,38/ 3	MQ	0	0	2100	3210	20	No	No	0,0
	ARGENTATO 4 MM N. 30 2100X 3210							No	No	
	FLOAT 3 MM N. 30 2100X 3210							No	No	
	DA STRATIFICARE PVB 0,38							No	No	
SVD2#V230L999P001V067L999	SVD ARGENTATO 4 /0,38/ 4	MQ	0	0	2100	3210	15	No	No	0,0
SVD2#V230L999P001V067L999	SVD ARGENTATO 4 /0,38/ 4	MQ	0	0	2100	3210	15	No	No	0,0
	ARGENTATO 5 MM N. 24 2100X 3210							No	No	
	FLOAT 5 MM N. 24 2100X 3210							No	No	
	DA STRATIFICARE PVB 0,38							No	No	
SVD2#V231L999P001V068L999	SVD ARGENTATO 5 /0,38/ 5	MQ	0	0	2100	3210	12	No	No	0,0
SVD2#V231L999P001V068L999	SVD ARGENTATO 5 /0,38/ 5	MQ	0	0	2100	3210	12	No	No	0,0

**Lavagna documenti**

Pratica e veloce interrogazione di tutti i documenti

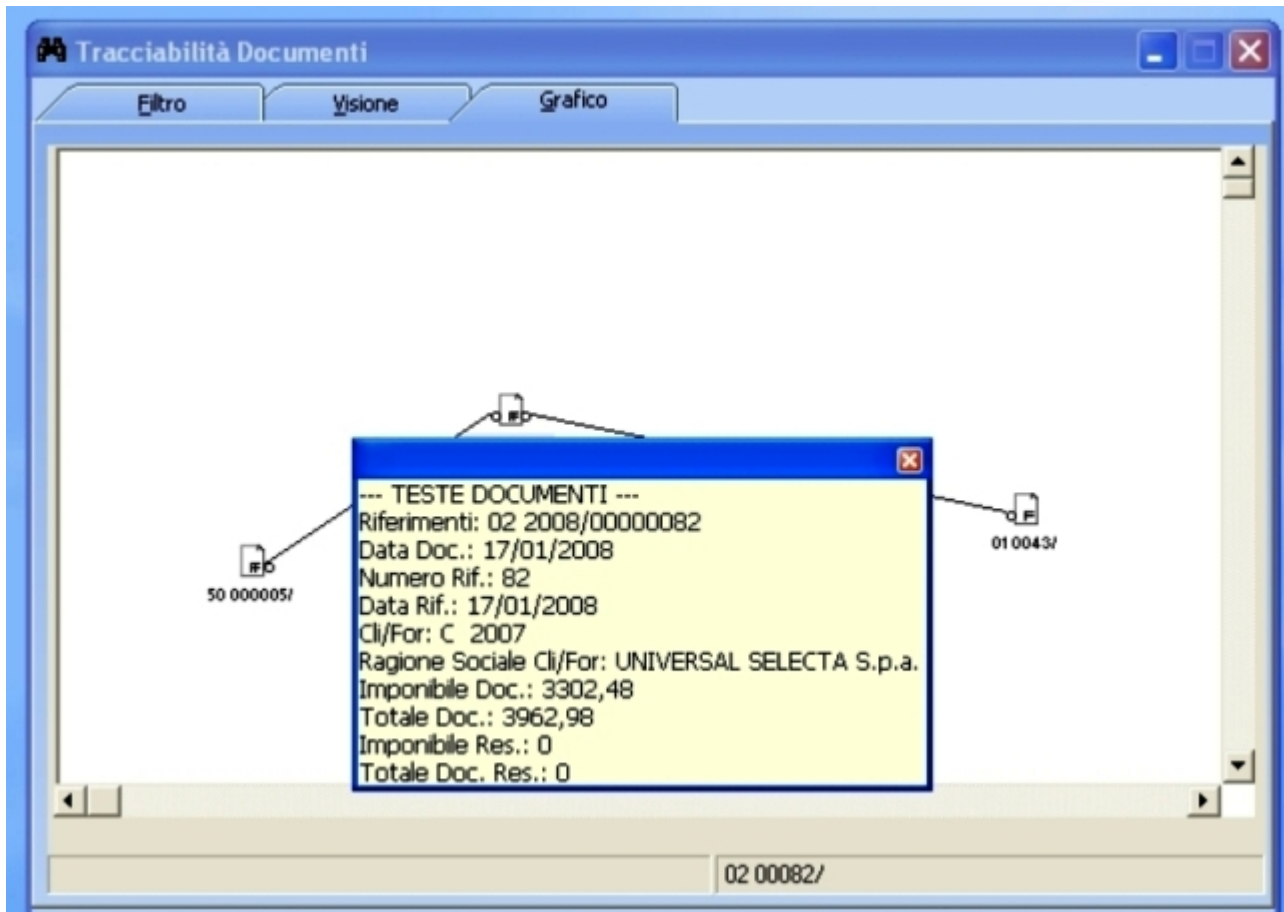

## Tracciabilità documenti

Interrogazione grafica della tracciabilità di qualsiasi documento

TENPROGRAM SOFTWARE APPLICATIVO		Statistica impegnato per produzione						Pagina d. 15	
Componente: ICL10		TAGLIO		Data: 16/04/2008 17:36					
Univ. Cliente	Classe	RR Ord. Cliente	Composizione	Vol.	NO riga	NO Tec.	Peso	Data min.	Destinazione
00 00256 181 20008	NETROCONUS S.p.A.	2399	TVO 3+31 3 3+31	00	15,00	30,00	430,00	08/1/08	
				0		16,11			
				0		16,02			
00 00800 191 20008	NETROCONUS S.p.A.	3300	TVO 3+31 E 3+31	40	12,80	25,60	334,00	08/1/08	
				0		12,81			
				0		12,82			
50 00830 191 20008	NETROCONUS S.p.A.	3380	8VD 3+31 (L,38'+40' (L,38'+5+31)	9	1,44	4,32	31,10	19/1/08	
				0		1,44			
				0		1,44			
				0		1,44			
55 00857 191 20008	NETROCONUS S.p.A.	3357	TVO 4 0,38 5 (40)- 5 (0,38 0)+40	4	1,44	7,76	32,80	16/1/08	
				1		1,44			
				1		1,44			
				1		1,44			
				1		1,44			
00 00873 161 20008	NETROCONUS S.p.A.	0 1000208	FLOAT EXTRA CH 13 (10)	2	3,20	1,28	1,50	16/1/08	
				0		0,25			
00 00873 161 20008	NETROCONUS S.p.A.	0 1000208	FLOAT EXTRA CH 13 (10)	1	1,60	0,64	1,50	16/1/08	
				1		0,25			
50 00873 161 20008	NETROCONUS S.p.A.	0 1000208	FLOAT EXTRA CH 13 (10)	1	1,60	0,64	1,75	16/1/08	
				1		0,25			
00 00873 161 20008	NETROCONUS S.p.A.	0 1000208	FLOAT EXTRA CH 13 (10)	1	1,60	0,64	1,35	16/1/08	
				1		0,25			
00 00874 161 20008	NETROCONUS S.p.A.	3374	TVO 8 -16- 6+32	1	1,60	7,70	132,00	24/1/08	
				0		0,24			
				0		0,24			
				<b>Totale</b>	<b>119</b>	<b>75</b>	<b>1.377,20</b>		
Componente: ICL15		SRIETTATURA							
Univ. Cliente	Classe	RR Ord. Cliente	Composizione	Vol.	NO riga	NO Tec.	Peso	Data min.	Destinazione
55 00857 191 20008	NETROCONUS S.p.A.	3357	TVO 4 0,38 5 (40)- 5 (0,38 0)+40	1	1,44	1,44	22,00	19/1/08	
				1		1,44			
				<b>Totale</b>	<b>1</b>	<b>1</b>	<b>22,00</b>		

## Statistica di produzione

Stampa impegnato per produzione

Cliente: C 2169 VETRODOMUS S.p.A.

Ordine	Cliente	Rif. Ord. Cliente	Composizione	Volumi	MQ	Peso	Data cons.	Destinazione
TC 002413 LAVORAZIONE	VETRODOMUS S.p.A.	2413	RVD ARGENTATO 4 (3384)	30	202,20	4.044,00	08/10/2008	
SC 002413 LAVORAZIONE	VETRODOMUS S.p.A.	2413	RVD ARGENTATO 5 (3385)	24	181,78	4.044,00	08/10/2008	
SD 002413 LAVORAZIONE	VETRODOMUS S.p.A.	2413	RVD ARGENTATO 3 (3383)	40	262,80	4.044,00	08/10/2008	
SD 002413 LAVORAZIONE	VETRODOMUS S.p.A.	2413	RVD 4 (3384) C 4	102	1.401,48	21.023,76	08/10/2008	
TC 002413 LAVORAZIONE	VETRODOMUS S.p.A.	2413	RVD ARGENTATO 4 (3384)	60	405,60	4.044,00	07/10/2008	
CC 002563 LAVORAZIONE	VETRODOMUS S.p.A.	2333	TVD 3/3/1 6-3/3/1	30	15,00	450,00	08/10/2008	
SD 002563 LAVORAZIONE	VETRODOMUS S.p.A.	2333	TVD 3/3/1 6-3/3/1	20	12,00	240,00	08/10/2008	
SD 002563 LAVORAZIONE	VETRODOMUS S.p.A.	2333	RVD 3-2/1 (3384) C 1 (3385) S 1	2	1,45	29,00	18/10/2008	
TC 002563 LAVORAZIONE	VETRODOMUS S.p.A.	2333	TVD 4 (3385) (6-4) (3386) S 1	1	1,45	29,00	18/10/2008	
CC 002573 LAVORAZIONE	VETRODOMUS S.p.A.	0_12/10/2008	F. LAT ESTRA 04 (3010)	5	1,68	84,00	15/10/2008	
SD 002574 LAVORAZIONE	VETRODOMUS S.p.A.	2374	TVD 3-1/1 6/4/2	2	3,84	76,80	28/10/2008	
<b>Total</b>				<b>396</b>	<b>2.876,38</b>	<b>48.476,80</b>		

**Consegne per cliente**

Stampe materiale da consegnare per cliente o per zona per meglio organizzare il giro degli autisti

CLIENTE		VETRODOMUS S.p.A.			N. ORDINE	
					3000	
ARTICOLO		L33				
		STR 3-3/1				
PRODOTTO	DIMENSIONI	N.	FORNITORE	LOTTO		
1	LAVORAZIONE	DATA	FIRMA			
	SILLETATURA					
	INCLATURA VEC					
	INCLATURA MFL					
	FORATURA					
	FORATURA HE					
	SMALLATURA					
	SERIGRAFIA					
	TINTURA					
	INDUSTRIA					
	PST					
2	TAVOLO PROFILE					
3	ASSEMBLARE					

Data	Revisione	Scheda N.
01/2008	1	SP4.9/1

**Rapporto produzione**

Esempio rapporto di produzione che accompagna la commessa



### **Ottimizzatore**

Revolution Glass permette l'esportazione delle commesse cliente verso i piu' diffusi programmi di ottimizzazione del taglio compreso il taglio canalino e la gestione di un archivio sagome



### **Magazzino**

Gestione del magazzino a metri quadri o lastre oltre che prevedere la gestione dell'ubicazione nel caso di commercio casse



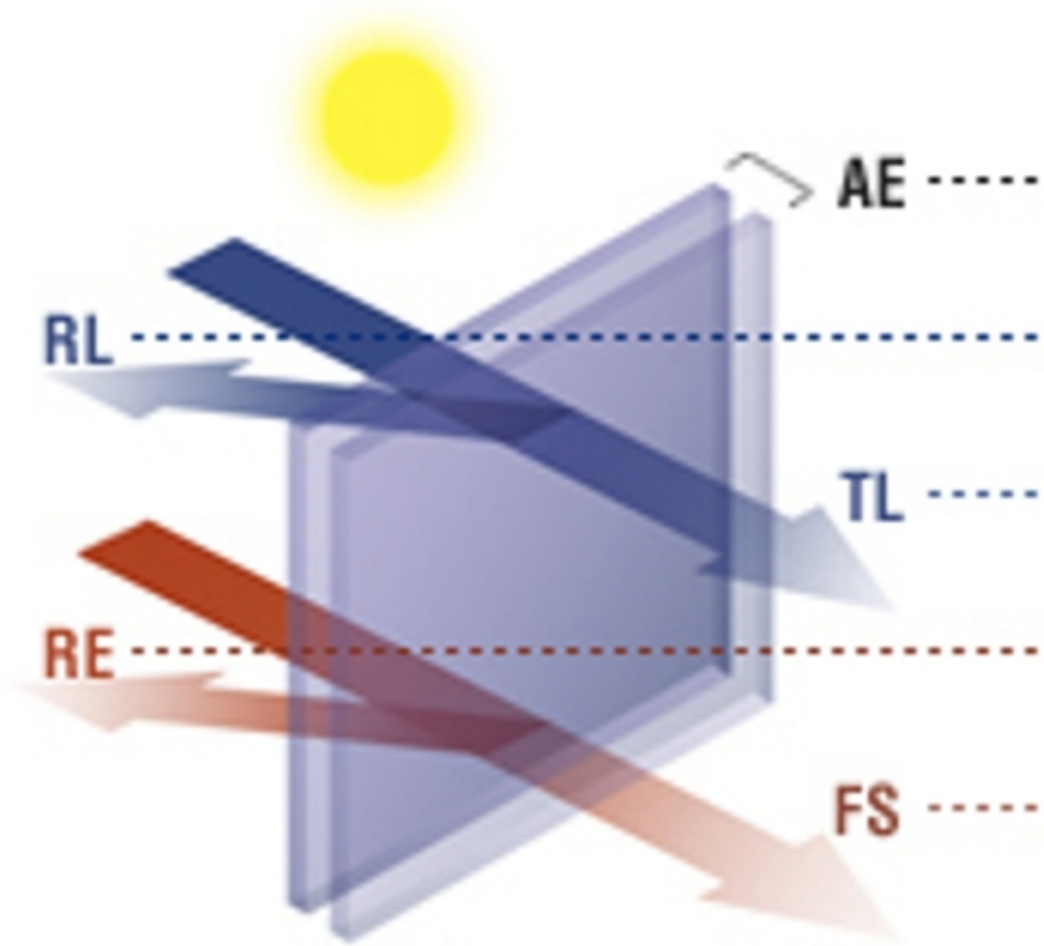

### **Certificazione**

Emissione certificati per proprietà termiche ( $U_g$ ), caratteristiche luminose ed isolamento al rumore con possibilità di gestione di un portale Internet per la stampa da parte del cliente della vetreria